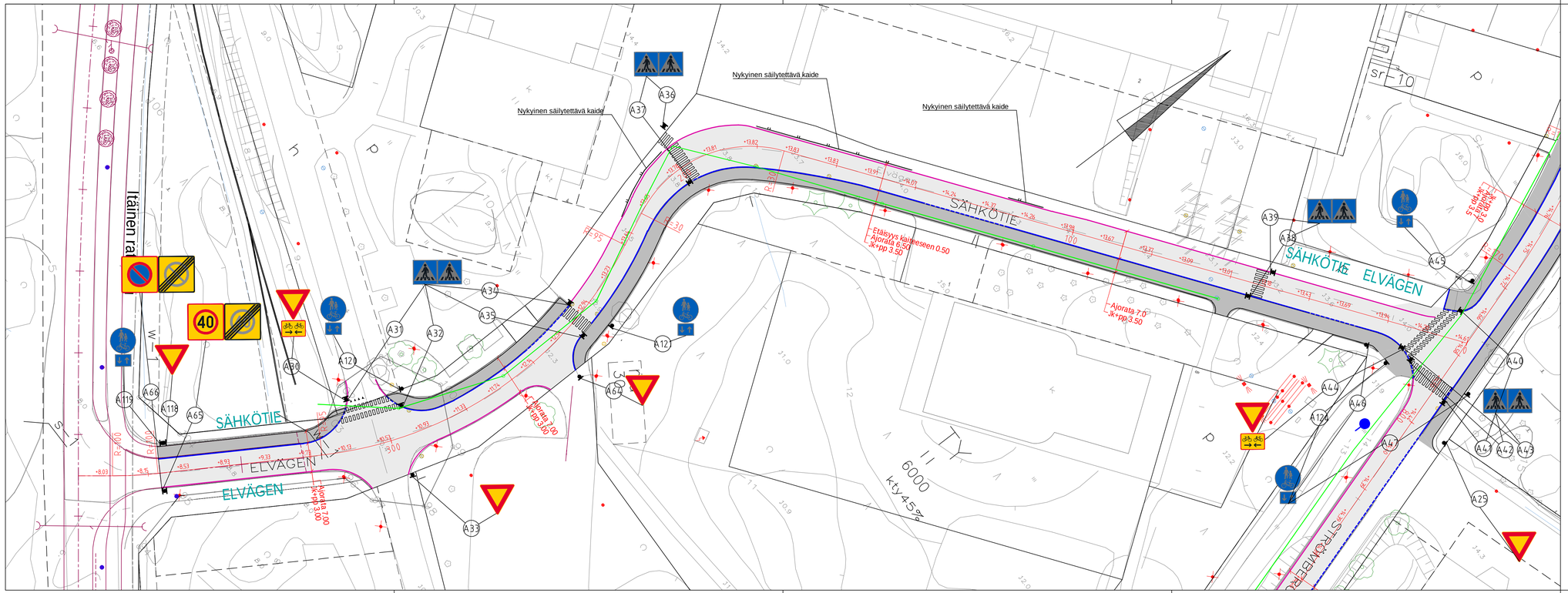

MERKINTÖJEN SELITYKSET:

- ASFALTTIPÄÄLLYSTEINEN AJORATA
- ASFALTTIPÄÄLLYSTEINEN JK+PP
- BETONINEN REUNAKIVI S170, H=12CM
- MADALLETTU BETONINEN REUNAKIVI S170, SUOJATEIDEN JA TONTTILIITTYMIEN YHTEYDESSÄ 3 CM
- REUNAKIVETÖN REUNALINJA (PÄÄLLYSTEEN REUNA)
- KAIDE

K.osa/Kylä	Korttelt/Tila	Tontti/Reknro	Viranomaisten merkintöjä
Huutoniemi			

Rakennustoimenpide	Koordinaattijärjestelmä	Kork. järj.
Gatuplan / Katusuunnitelma	ETRS-GK22	N2000

Rakennuskohteen nimi ja osoite	Piirustuksen sisältö	Mittakaava
ABB OY Alueen muutokset Strömbergin yrityspuisto Vaasan kaupunki	Asemapiirustus Sähkötie plv 0 - 380 Väli: Strömbergin puistotie - Itäinen ratakatu	1:500

RAMBOLL
Ramboll Finland Oy
Teräksenkuja 1-3 E
65100 Vaasa

Vaasan kaupungin tekninen virasto
Vasa stads tekniska verk

Suunn.ala	Työnro	Piirustuskoko
TKA	1510089013	970x297

Piirustusnro	Muutos
a-2257/4	

Suunn.(nimi, tutkinto, allekirjoitus)	Piirt.	Hyv.	Pvm
Pauliina Koskinen, Elina Virnes	SGr	Tero Hakkola	13.5.2025